



# Donautal-Radelspaß-Sommer 2021

## Donautal-Radelspaß zwischen Donau und Alb

Donautal-L

### Strecken rund um Syrgenstein aus dem Jahr 2018

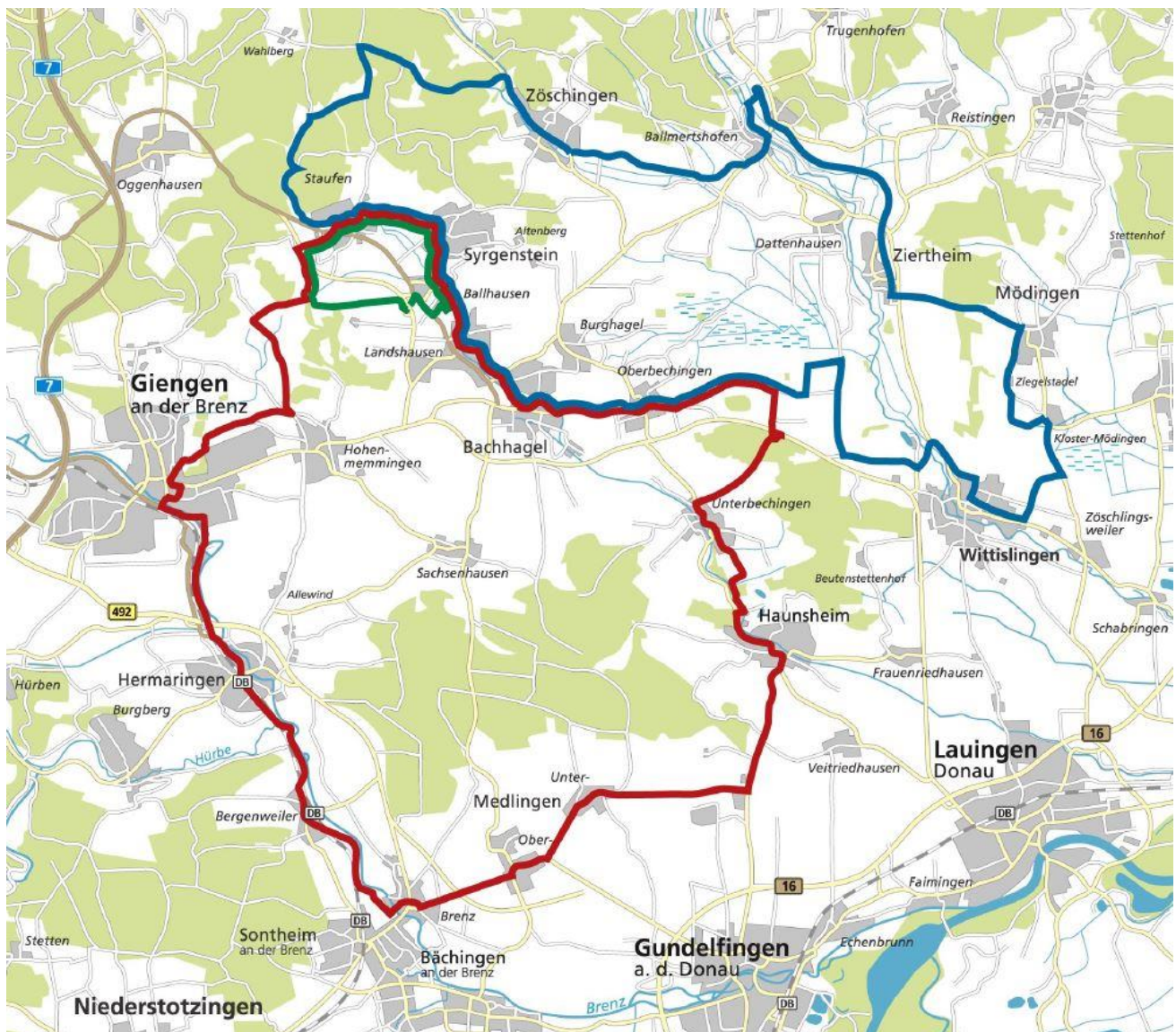

### Einkehrmöglichkeiten

#### Gasthaus Schlössle

Klingenplatz 5  
89428 Syrgenstein  
09077/9503740

[www.schloessle-staufen.de](http://www.schloessle-staufen.de)

Mi.-So. 17:00 bis 22:00 Uhr

#### Eiscafé San Marco

Marktstraße 40  
89537 Giengen an der Brenz  
07322/22168

Mo.-Sa. 10:00 bis 22:00 Uhr, So.  
11:00 bis 22:00 Uhr

#### Gasthof zum Stift

Hauptstraße 25  
89441 Medlingen  
09073/3627

[www.gasthof-zum-stift.de](http://www.gasthof-zum-stift.de)

**Biergarten Zum Adler**

Schlossstraße 1  
89429 Bachhagel  
09077/8776

[www.landhotel-zum-adler.de](http://www.landhotel-zum-adler.de)

Mi.-Fr. 16:00 bis 22:00 Uhr, Sa.  
und Sonn- und Feiertage 11:30  
bis 22:00 Uhr

**Brauereigasthof Schlüsselkeller**

Oggenhauser Straße 34  
89537 Giengen an der Brenz  
07322/3243

[www.schluesselkeller.de](http://www.schluesselkeller.de)

Di.-Fr. 17:00 bis 23:00 Uhr, Sa.  
und Sonn- und Feiertage 11:30  
bis 14:00 Uhr und 17:00 bis 24:00  
Uhr

**Ristorante La Cucina**

Richard-Wagner-Straße 5  
89537 Giengen an der Brenz  
07322/968896

[www.lacucina-giengen.de](http://www.lacucina-giengen.de)

Di.-Fr. 11:30 bis 14:00 Uhr und  
17:00 bis 22:00 Uhr, Sa. 17:00 bis  
21:00 Uhr, Sonn- und Feiertage  
11:30 bis 14:00 Uhr und 17:00 bis  
22:00 Uhr

**Sportgaststätte Hermaringen**

Auf dem Kupferschmied 1  
89568 Hermaringen  
07322/7585

Mi.-Sa. 11:30 bis 14:30 Uhr und  
17:30 bis 20:00 Uhr, So. 11:30  
bis 19:00 Uhr

**Gaststätte Hirsch**

Hermaringer Straße 1  
89567 Sontheim an der Brenz  
07325/5565

Di.-So. 16:00 bis 20:00 Uhr

**Zwergbachstüble**

Bachstraße 6  
89437 Haunsheim  
09072/3692

**Bistro Knopf**

Margarete-Steiff-Platz 1  
89538 Giengen an der Brenz  
07322/131501

[www.steiff.com](http://www.steiff.com)

Do.-So. 10:00 bis 17:00 Uhr

**Tipps & Highlights****Wassererlebnis an der  
Bachtalhalle**

Schulstraße  
89428 Syrgenstein  
N48.65276 E10.30252

**Kapelle Maria Schnee mit  
Stationenweg und Ausblick**

Kapellenweg  
89428 Syrgenstein  
N48.66597 E10.28581

**Dattenhauser Ried mit  
Beobachtungsturm**

89429 Bachhagel  
N48.63959 E10.36145

**Wegkapelle von Frank Lattke**

89429 Bachhagel  
N48.63753 E10.36610

[www.7kapellen.de](http://www.7kapellen.de)

**Barfußpfad und Kneippanlage  
am Zwergbach**

Mauthausstraße  
89429 Bachhagel  
N48.63577 E10.31656

**Steiff Museum**

Margarete-Steiff-Platz 1  
89537 Giengen an der Brenz  
07322/131500

[www.steiff.com](http://www.steiff.com)

Do.-So. 10:00 bis 17:00 Uhr

**Mühlenplatz - BrenzErlebnisort**

Dorfstraße  
89567 Sontheim an der Brenz  
N48.57417 E10.27271

**Mehrgenerationenplatz  
Unterbechingen**

Sachsenhauser Straße  
89437 Haunsheim  
N48.61802 E10.35754

**Fahrradservice****E-Bike Ladestation Landhotel  
Zum Adler**

Schloßstraße 1  
89429 Bachhagel

**E-Bike Ladestation Mühlenplatz  
Bergenweiler**

Dorfstraße  
89567 Sontheim an der Brenz

**E-Bike Ladestation Schloss Brenz**

Schloßstraße  
89567 Sontheim an der Brenz

**Radelmeister**

Herbrechtinger Straße 3  
89537 Giengen an der Brenz  
07322/919134  
[www.radelmeister.de](http://www.radelmeister.de)  
Di.-Fr. 10:00 bis 12:30 Uhr und  
14:00 bis 18:00 Uhr, Sa. 10:00 bis  
13:00 Uhr

**E-Bike Ladestation Kornstadel**

**Haunsheim**  
Hauptstraße 29  
89437 Haunsheim

**E-Bike Ladestation**

**Mehrgenerationenplatz**  
**Unterbechingen**  
Sachsenhauser Straße  
89437 Haunsheim

---

**Wichtige Hinweise**

**Bitte beachten Sie, dass die Strecken nicht gesperrt und ausgeschildert sind.**

Grundsätzlich gilt für alle Radler/innen die Straßenverkehrsordnung. Jeder ist für sich selbst verantwortlich und fährt auf eigene Gefahr.

Die Angaben zu Einkehrmöglichkeiten, Tipps und Serviceangeboten sind ohne Anspruch auf Vollständigkeit und ohne Gewähr. Beachten Sie evtl. Einschränkungen und Änderungen der Öffnungszeiten aufgrund der Corona-Pandemie.

Denken Sie trotz Einkehrmöglichkeiten an genügend Proviant und Getränke. Regen- und Sonnenschutz sollten so selbstverständlich sein wie ein verkehrssicheres Fahrrad und angemessene Kleidung (Helm!).

Sollte doch etwas passieren, Hilfe erhalten Sie unter Notruf 112.

**Einen schönen und erlebnisreichen Donautal-Radelspaß-Sommer 2021 wünscht Ihnen Donautal-Aktiv!**

Mit freundlicher Unterstützung von:

Hauptsponsor



**Augsburger Allgemeine**  
Alles was uns bewegt